

**Coördinatiecommissie**  
 DEPARTEMENT LEEFMILIEU, NATUREN EN CULTUUR  
 Afdeling Land en Ruimtevoorziening  
 Provincie Vlaams-Brabant, Provincie Vlaams-Brabant

**RUILVERKAVELING IN ONDERZOEK GOOK**

Provincie: VLAAMS-BRABANT  
 Gemeente: GOOK

**ONTWERP VAN RUILVERKAVELINGSPLAN (mei 2014)**  
**Advies van de Coördinatiecommissie**  
 Schaal: 1/8000

Opgemaakt om gevoegd te worden bij de stukken van art. 5 van de wet van 22 juli 1970, zoals aangevuld door de wet van 11 augustus 1978.

Opgemaakt door de Vlaamse Landmaatschappij op	Gezien en goedgekeurd door de coördinatiecommissie in zitting van	
Het afdelingshoofd van Regio Oost	De secretaris	De voorzitter
Sjrn MESSAEN	Zeger Jespers	Paul Kouckiyt

Gezien en goedgekeurd op

Vlaams minister van Leefmilieu, Naturen en Cultuur

Joke Schauvliege

**Statuut van dit plan**

Het ontwerpplan Gook is opgemaakt door de Vlaamse Landmaatschappij onder begeleiding van de coördinatiecommissie ruilverkaveling Gook en maakt deel uit van het onderzoek naar het nut van het ruilverkavelingsproject. Dit plan kwam tot stand op basis van uitgebreid studiewerk door de Vlaamse Landmaatschappij en na intensief overleg met gemeentebestuur, provincie, Vlaamse Gewest, landbouworganisaties, lokale adviesraden, wandelverenigingen en natuurvereniging, Regionale Landschap, betrokken landbouwers en bewoners.

In een latere fase kan voor dit plan een milieueffectenrapport (MER) opgemaakt worden (2014-2015) en zal het plan formeel worden voorgelegd aan de betrokkenen in een openbaar onderzoek (2016). Daarna zal de minister bevoegd voor ruilverkaveling beslissen om het project al dan niet nuttig te verklaren en in uitvoering te laten gaan.

**Legende:**

**Gook puntmaatregelen**

- uitkijkpost Kastelede
- voetgangersbrug
- ecodunel met doorgang wandelaars/ruiterwagens
- beplantingsmaatregelen
- overstroomingsvee
- overstroomingsvee
- solitaire boom cat. 1
- struik (huurstruik)
- erosiebeschermingsmaatregel
- inrichting om gemiddeld vervoer tegen te houden
- aanpassen brugconstructie
- opwaarderen bronzone
- viaductkruispunt oplossen
- inrichting poel / vijver
- keel (overstroomingsruiter, eventueel met stapstenen voor wandelaars)
- erfgoedwiel
- kapel
- geplante ruiter (aangepaste tolgang ontlastingsweg)
- parkeergebied specifiek voor mountainbikers (h. veiligheids)

**Gook lijnmaatregelen**

- behoud bestaande toestand landbouwontwikkeling 3m
- ontwikkelingslijn landbouw steenrijg porfier
- ontwikkelingslijn landbouw gestabiliseerde steenrijg porfier
- landbouwontwikkeling in bevoerensteden
- Zijnevenstenen: heraanleg middensteden
- landbouwontwikkeling 3 m beton
- aanpassing met betonvlak
- functionele fietsverbinding + landbouwontwikkeling (2 m beton)
- functionele fietsverbinding + landbouwontwikkeling (2 sporen beton)
- functionele fietsverbinding (2,5 m beton)
- porfierwering ook geschikt voor fietsen (1,5 m)
- functionele fietsverbinding op bestaande wegverharding
- heraanleg weg met fietspad
- behoud bestaande onverharde wandelweg
- bestaande wandelweg te verbeteren met porfier
- onverharde wandelweg: nieuw tracé
- onverharde wandelweg: juridisch traject dat opnieuw wordt toegestaan
- nieuwe wandelweg met porfierwering
- wandelpad kassei
- territoriumsweg
- knuppelpad
- af te schaffen bestaande trage weg
- op te breken loze weg
- op te breken asfalt-ruiterweg
- af te schaffen juridisch tracé van wandelweg die nu ook niet zichtbaar is
- grasgebied
- erosiebeem met op regelmatige afstand een hoogstamboom als landschapsaccent
- erosiebeem (minimum 5 m breed)
- erosiebeem ingericht voor akkerbouw (8 m breed)
- grasgebied strook voor akkerbouw
- strookgebied aanplant hoogte van haagstructuur
- aanplant kruisbomen
- aanplant tuisbomen
- boomrij
- aanpassen watersysteem (heraanleg, verwijderen inbouw, natuurtechnische over) /
- aanpassing behoud van of aanplanting tot wandel
- akkerbouw
- afsluiting / doofjes open houden van bebouwing of hoge begroeiing
- prognose lokale aan te bepalen bij ruilverkaveling
- keuze heraanleg als fiets / wandel / landbouwverbinding

**Gook vlakmaatregelen**

- gevoerbied bufferzone (tegen wateroverstroom in lager gelegen voorgebied)
- waterbufferzone en infiltratiegebied met ecologische meerwaarde (natuurlijk overvloedig)
- bevoeren recreatie / cultuurhistorie / educatie
- in landbouwcultuur te brengen (akkerland of weiland)
- natuurlijke natuurwaarden: bos of bosbouw
- natuurlijke natuurwaarden: type gemengd of rader te bepalen
- natuurlijke natuurwaarden: heide of heidegraasland
- hoogstamboomrij (herstel of nieuw) onzond met hoog prioriteit 1, 2) voorkeur eigen domein overheid
- natuurlijke natuurwaarden: moerasgebied
- natuurlijke natuurwaarden: gortvelder (winterweide akkerbouw)
- natuurlijke natuurwaarden: zone bewaarde maatregelen nader te bepalen
- behoud huidige bodemgesteldheid (20)
- zandduin
- behoud en versterken: kleinschalig landschap (mix van weide en bosweiden)
- speciale beschermingszone, Europees habitatgebied
- aanpassing uitgestelde zone
- afsluiting ruilverkaveling

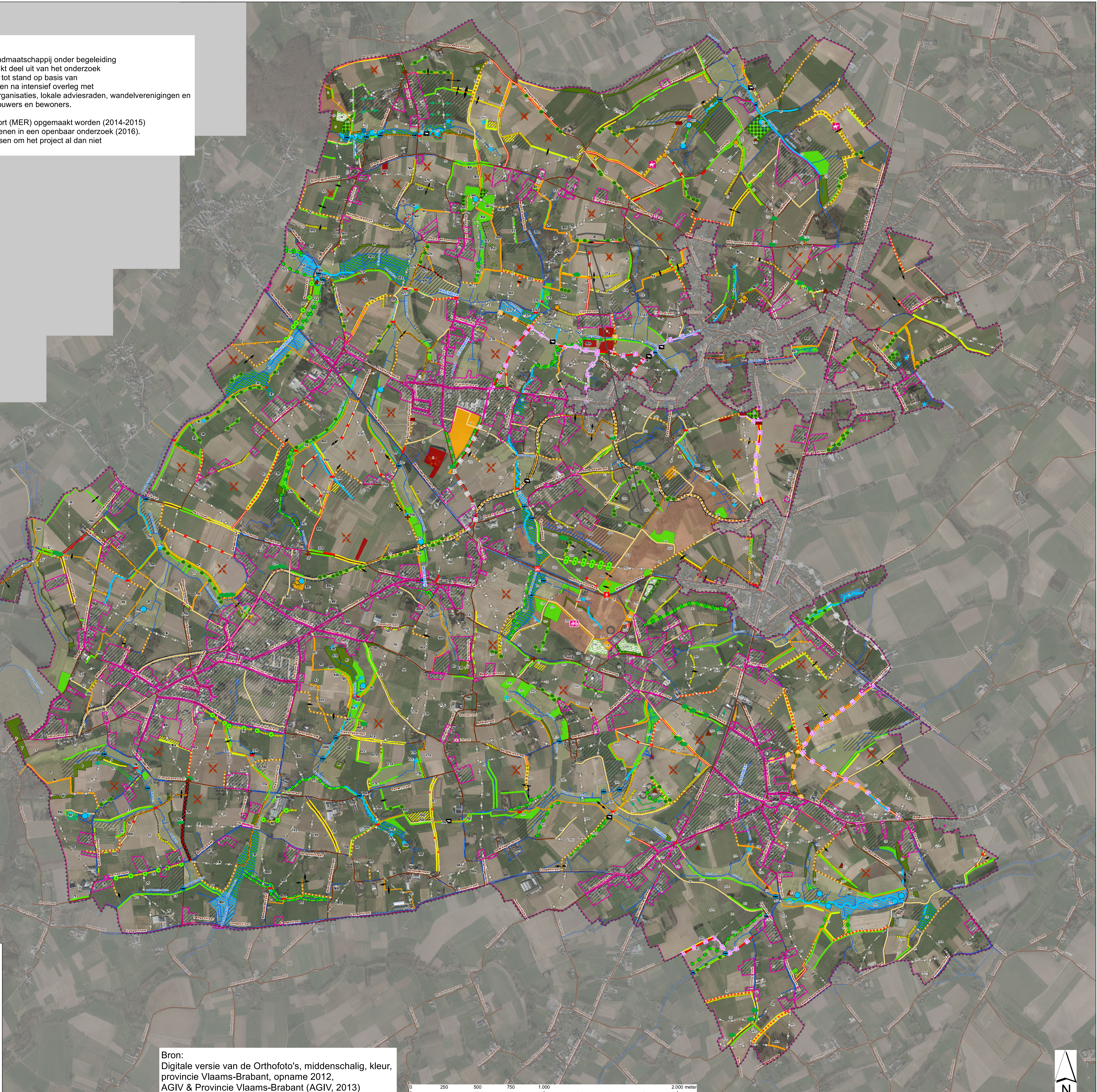
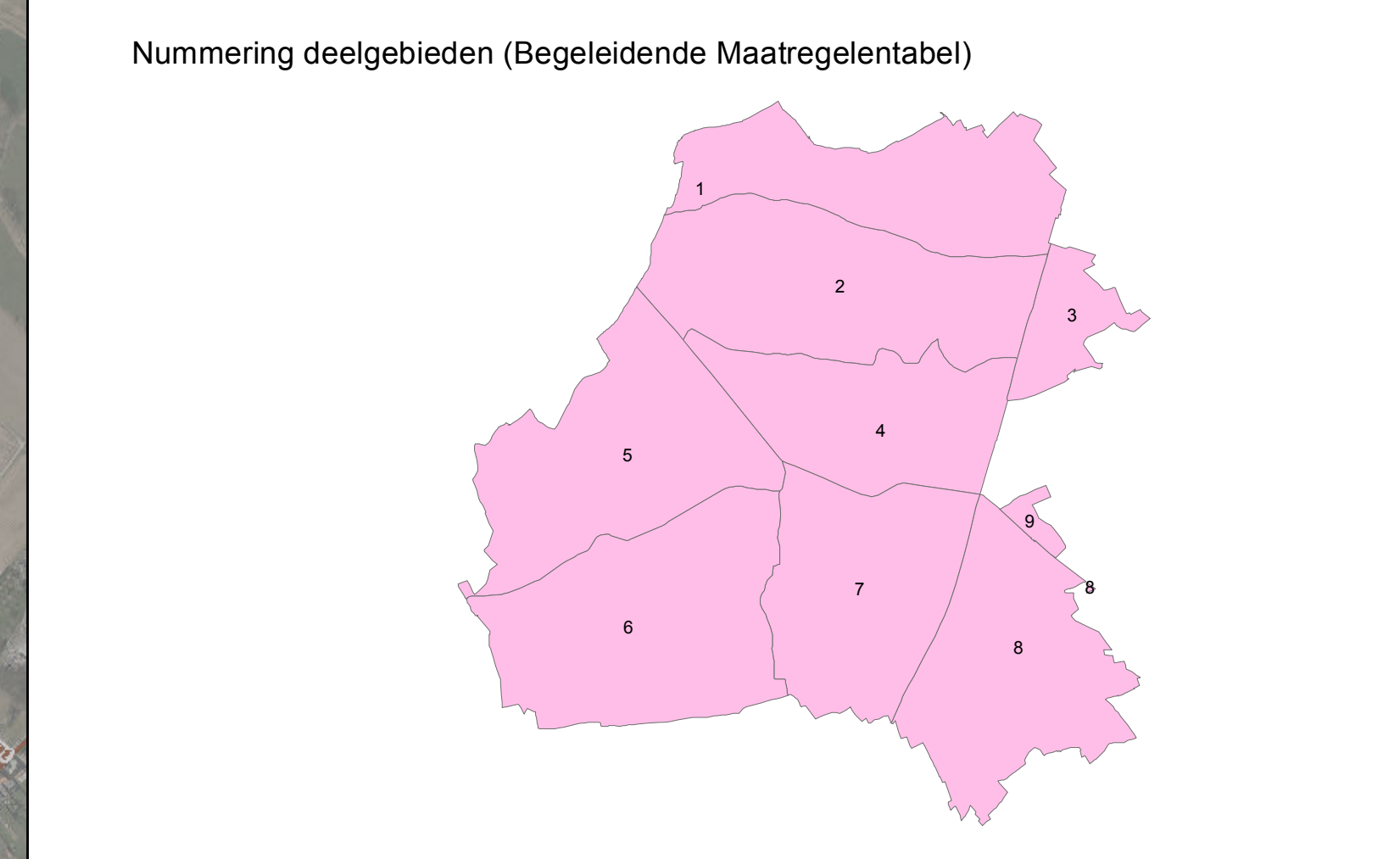

Bron:  
 Digitale versie van de Orthofoto's, middenschaling, kleur,  
 provincie Vlaams-Brabant, opname 2012,  
 AGIV & Provincie Vlaams-Brabant (AGIV, 2013)

